

PROTOCOLO TRANSPORTE Y MOVILIZACIÓN EXTERNA DE PERSONAL

El personal que presente uno o mas de los siguientes síntomas no podrá ingresar al vehículo: Temperatura mayor a 38°C, Tos, Dificultad para respirar, fatiga, secreciones nasales y malestar general (Ministerio de Salud).

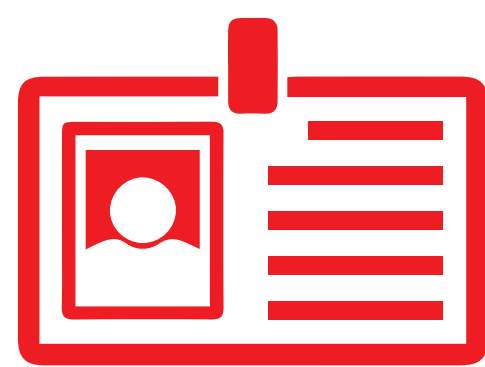

Se controlará el ingreso de trabajadores a los vehículos de la siguiente forma: En cada paradero deberán conservar dos metros de distancia entre personas, antes de ingresar al vehículo el coordinador de cada ruta pedirá el carnet de la empresa, tomará temperatura y aplicará un cuestionario de signos y síntomas.

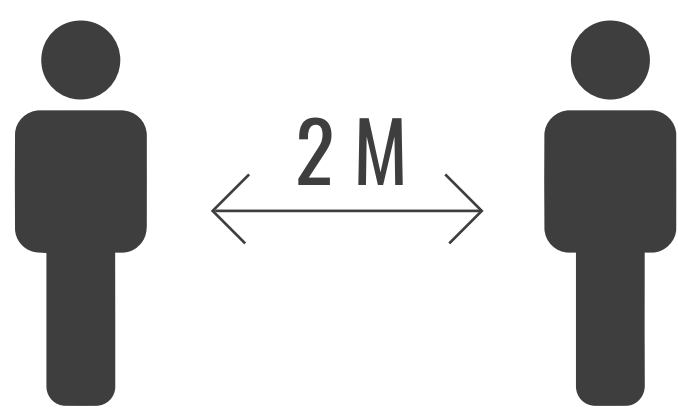
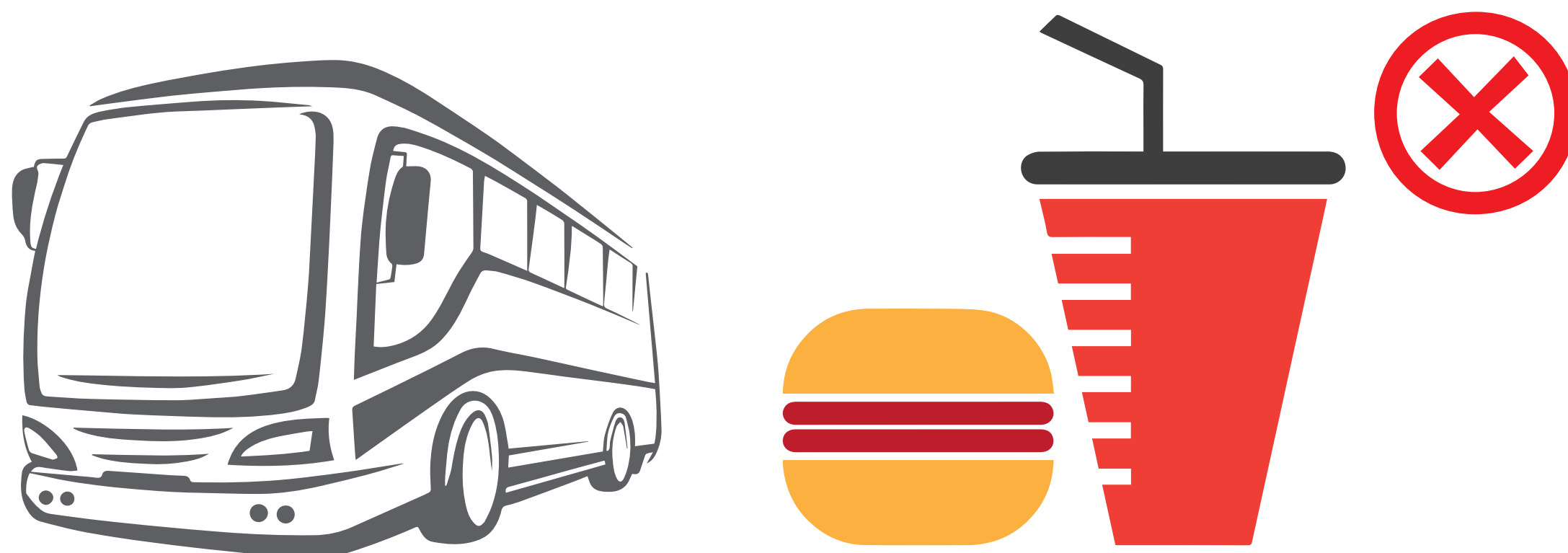

Los trabajadores no podrán consumir alimentos dentro del vehículo.

PROTOCOLO TRANSPORTE Y MOVILIZACIÓN EXTERNA DE PERSONAL

El personal contratista de servicio de transporte de pasajeros realizará limpieza y desinfección de la totalidad del vehículo con productos autorizados antes de iniciar el servicio y una vez finalizado cada desplazamiento.

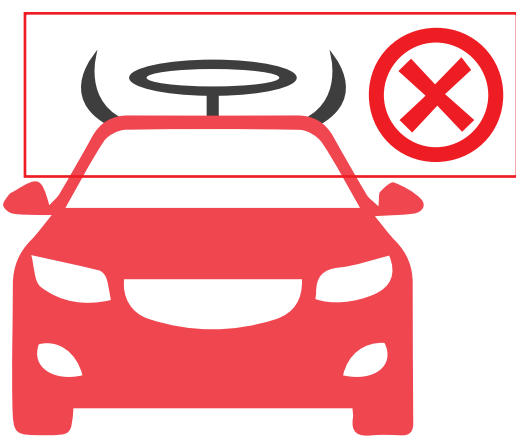

Retirar de los vehículos todos los adornos (muñecos, gomas, cortinas, forros, etc) o cualquier otro elemento que pueda ser foco de contaminación.



Se ubicará una persona por cada dos puestos. En consecuencia, la capacidad de los vehículos se reducirá a la mitad, es decir un vehículo con capacidad de 40 pasajeros solo podrá transportar 20.

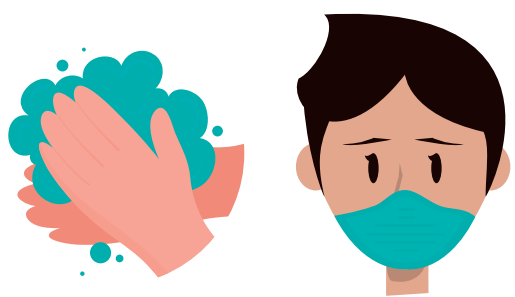

Todos los pasajeros antes de abordar el vehículo deberán aplicarse gel antibacterial, utilizar mascarilla durante toda la permanencia en el vehículo. De lo contrario no podrá ingresar al vehículo.



Los vehículos contarán con canecas plásticas con tapa de pedal para la disposición de residuos, deben ser vaciadas y desinfectadas al terminar cada trayecto.

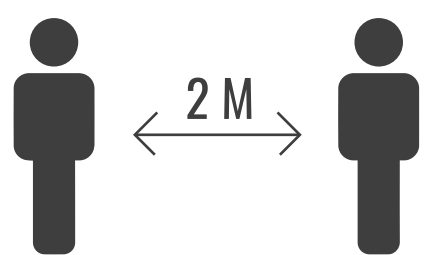

Se controlará el ingreso de trabajadores a los vehículos de la siguiente forma: En cada paradero deberán conservar dos metros de distancia entre personas, antes de ingresar al vehículo el coordinador de cada ruta pedirá el carnet de la empresa, tomará temperatura y aplicará un cuestionario de signos y síntomas.

